

アデレード植物園の有用植物コレクション

岡崎正規

東京農工大学大学院生物システム応用科学研究所 〒184-8588 小金井市中町 2-24-16

Useful plant collection in Museum of Economic Botany of Adelaide Botanic Garden, Australia

Masanori OKAZAKI

Key words: Adelaide Botanic Garden, Australia, Museum of Economic Botany, *Metroxylon salomonense*, useful plants

アデレード植物園 (Adelaide Botanic Garden) は、アデレード市が運営する Mt. Lofty, Wittunga および Stirling などの植物園の一つで、市の中心地にある。Adelaide Botanic Garden を含め 4 つの植物園で Botanic Gardens of Adelaide グループを構成している。Adelaide Botanic Garden は、1855 年に設立され、市民に憩いの場を提供しているとともに知的刺激を与えている (図 1)。開園時間は、月～金曜日が 8:00 から、週末と祝祭日は、9:00 から、閉園時間は、5:00 から 7:00 まで、季節によって変化する。特別な施設以外は無料である。

Adelaide Botanic Garden 内には多くのヤシ類が植栽されているが、とくにメインゲートに近い園内通路の左右にはヤシ類が集中的に植栽されている。さらに特別な施設であるパームハウス (Palm House)、建国二百周年記念温室 (Bicentennial Conservatory) 内には、多くのヤシ類が展示されている。1877 年に一般に開放されたパームハウスは、1995 年に復原され、乾燥マダガスカルヤシ類を含めた多くの植物を展示することで特徴付けを行っている。一方、1988 年のオーストラリア建国二百周年を記念して建てられ、南半球では最大の規模 (長さ 100 m、幅 47 m、高さ 27 m) を誇る建国二百周年記念温室は、1989 年にオープンし、世界中から多様な熱帯植物、ヤシ類、ソテツ類が集められ、よく整備されて植栽されてい

るが、残念ながら、サゴヤシ *Mertoxylon sagu* はみられなかった。この温室は、有料 (大人 \$3.00) である。

さて、本園内の古い建物の一つである有用植物博物館 (Museum of Economic Botany) は、植物園のほぼ中央に位置し、館内には、ステンシル染色など、我々の生活に利用されている樹木や種子が展示されている。開館時間は、日曜日 12:00～16:00、月～木曜日 11:00～15:00 で、金、土曜日およびクリスマスは閉館と限定されているので、注意を要する。

有用植物としてユーカリ (*Eucalyptus*) の仲間が数多く紹介されている中に、*Metroxylon vitiense* の種子 (写真 1) が展示されている。展示ケース内には詳しい説明はなかったが、コレクションしていることが重要であるのではないかと博物館ボランティアから解説を受けた。その際に、主事 Curator として Ms. Thekla Reichstein を紹介された。なお、アデレード植物園についての詳しい情報は、

The Botanic Gardens of Adelaide
North Terrace, Adelaide, SA 5000, Australia
Tel (08) 8222-9311 Fax (08) 8222-9399
URL <http://www.environment.sa.gov.au/botanicgardens/adelaide.html> にコンタクトされたい。



図1 アデレード植物園

Botanic Park, 2. Palm Collection, 3. North Lodge Shop, 4. Classground, 5. Cycad Collection, 6. Australian Forest, 7. Bicentennial Conservatory, 8. International Rose Garden, 9. Wisteria Arbors, 10. Herb Garden, 11. Palm House, 12. Simpson Kiosk, 13. Botanic Garden Restaurant, 14. Schomburgk Range & Victoria House, 15. Museum of Economic Botany, 16. Nelumbo Pond, 17. Mallee Section, 18. Plant Biodiversity Centre & State Herbarium, 19. Simpson House, 20. Goodman Building, 21. National Rose Trial Garden

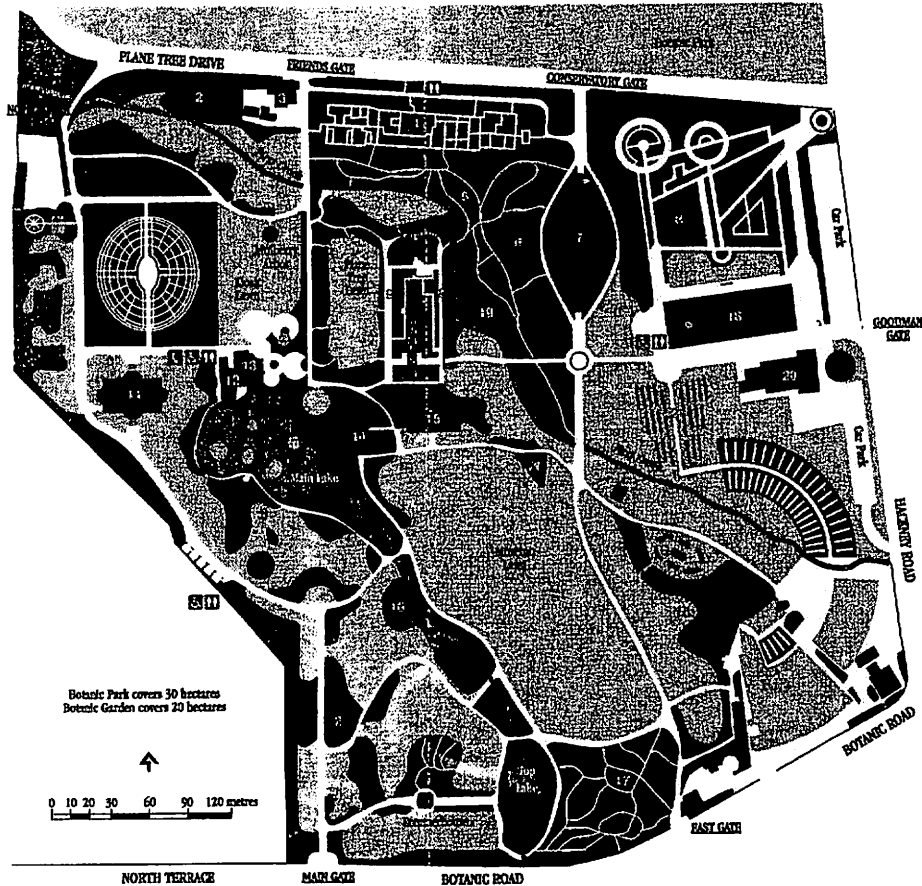
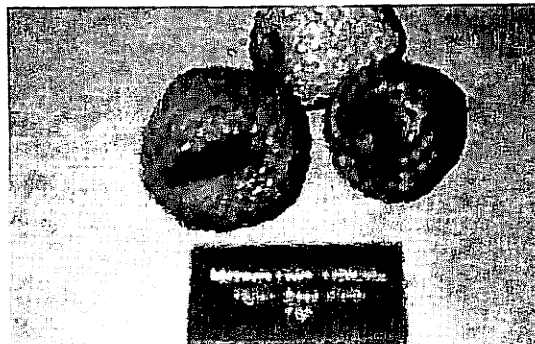

写真1 *Metroxylon vitiense* の種子